

# 1 Žádost o licenci

## Žádost o licenci

Elektronická žádost o licenci musí být vygenerována na počítači, na kterém bude provozován program EVOK! Elektronickou žádost o licenci vygenerujte přímo v software EVOK následujícím způsobem. V menu "Nápověda" klikněte na položku "Licence" (obr. 1) a zobrazí se dialog s licenci

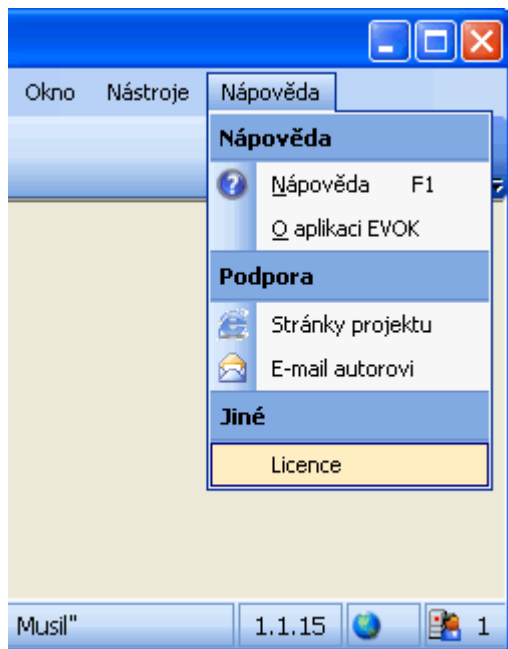

obr. 1 - spuštění formuláře licence z menu

Po výběru z menu se zobrazí dialog s informacemi o licenci (obr. 2). Pro vygenerování elektronické žádosti o licenci klikněte na tlačítko "Vygenerovat žádost".

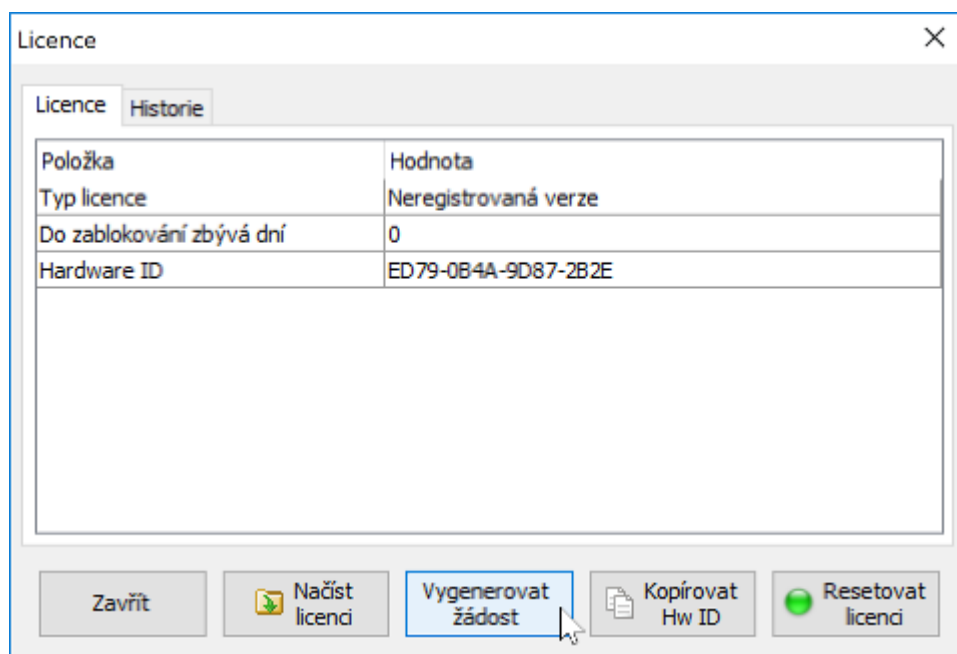

obr. 2 - informace o licenci

- Po kliknutí na tlačítko "Vygenerovat žádost" se zobrazí formulář pro generování žádosti o licenci (obr. 3). Je nutné vyplnit všechna pole formuláře:
- Jméno uživatele - zadejte jméno firmy, která bude používat software
- Datum zakoupení - zadejte datum, od kterého se bude počítat čas platnosti licence
- Síťová licence - zaškrtněte pokud máte zájem o síťovou verzi software
- Typ licence - zaškrtněte požadovaný typ licence

- Doba platnosti licence - zaškrtněte požadovanou dobu platnosti licence
- Poté můžete pokračovat dvěma způsoby:
- Kliknutím na tlačítko "Uložit do souboru" se zobrazí dialog pro uložení žádosti a po výběru souboru se vygeneruje žádost a uloží do souboru s příponou .req. Tento soubor musíte nějakým způsobem dopravit autorovi programu.
- Druhá jednodušší možnost je, že kliknete na tlačítko "Poslat" a poté se vygeneruje žádost a otevře se emailový klient s vygenerovanou žádostí, textem a cílovou adresou autora programu (obr. 4).

obr. 3 - generátor žádosti o licenci

obr. 4 - odeslání žádosti o licenci

## 2 Registrace licence

### Registrace licence

Po uhrazení faktury za licenci software EVOK obdržíte emailem (nebo na požádání poštou na CD - viz [ceník](#) na Internetu) licenční soubor (přípona .xlic). Licenční soubor uložte z přílohy emailu na disk a načtěte následujícím způsobem. Stejně jako při generování žádosti v menu "Nápověda " klikněte na položku "Licence" (obr. 1) a zobrazí se dialog s licencí (obr. 2).

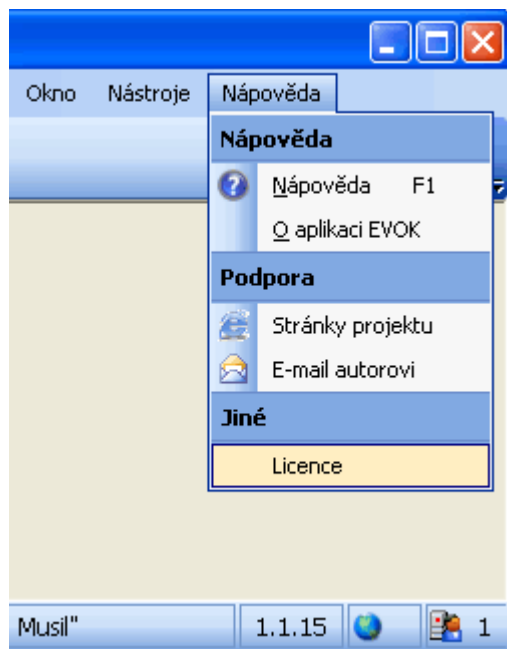

obr. 1 - spuštění formuláře licence z menu

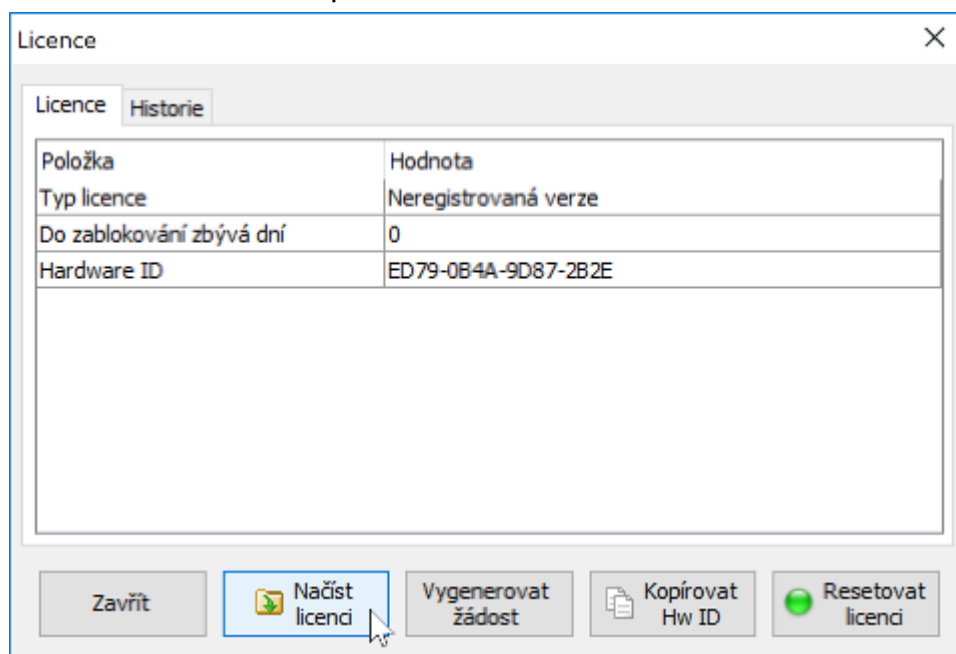

obr. 2 - informace o licenci

Po kliknutí na tlačítko "Načíst licenci" se zobrazí dialog pro výběr licenčního souboru (obr. 3).

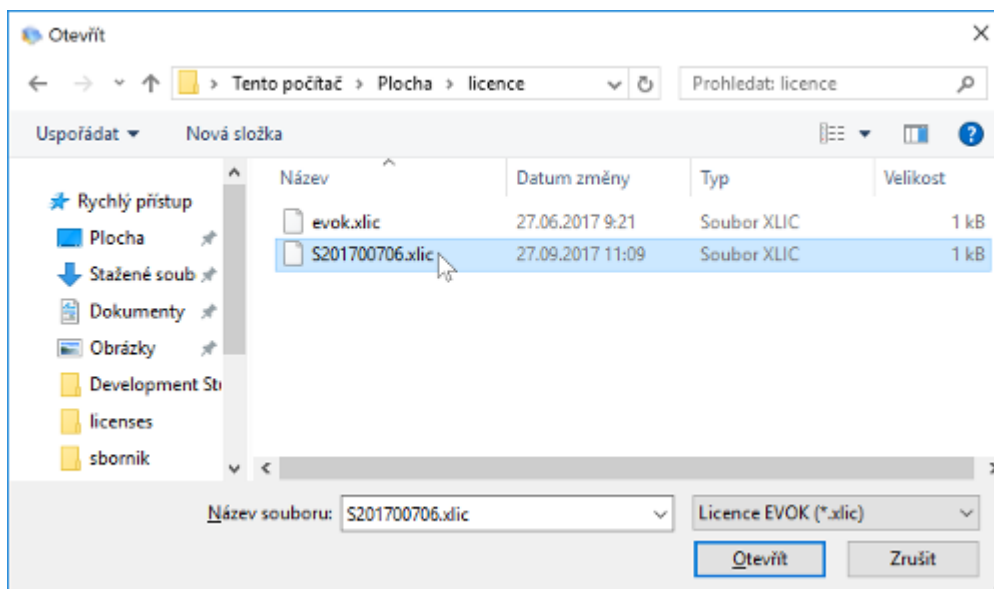

obr. 3 - výběr licenčního souboru

Po zvolení a načtení licenčního souboru se musí v dialogu s licenci zobrazit jako "Typ licence" "Registrovaná verze" (obr. 4). Nyní je software registrován a plně funkční.

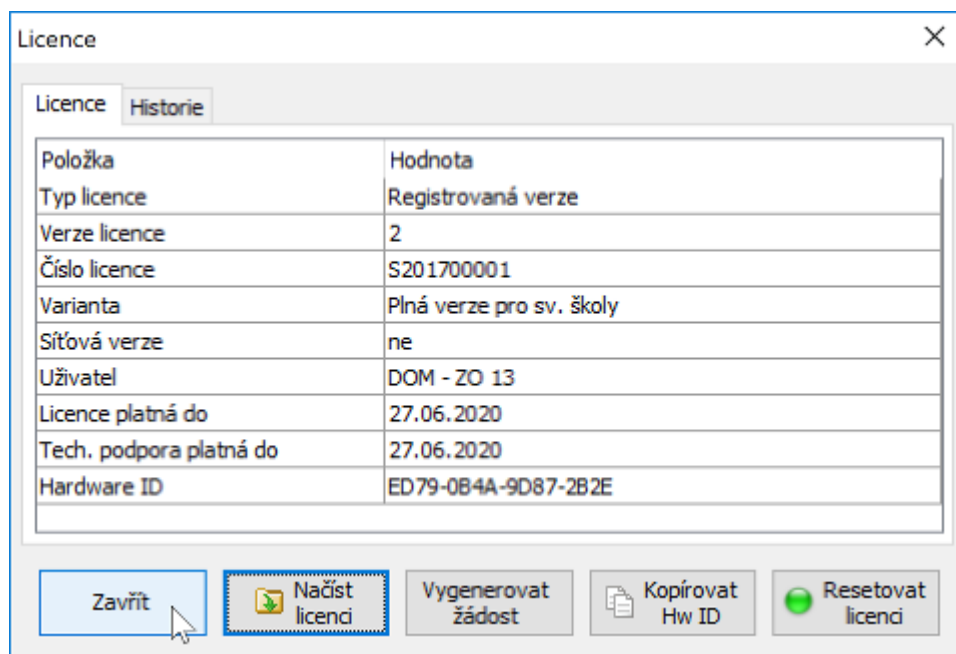

obr. 4 - informace o licenci po registraci

**Kontaktní adresa:**

DOM - ZO 13, s.r.o.  
 Areál VÚ, Podnikatelská 558  
 190 11 Praha 9 - Běchovice

**Telefon:**

+420 222 364 571  
 +420 605 850 383

**Email:**

[sw@domzo13.cz](mailto:sw@domzo13.cz)  
[pha@domzo13.cz](mailto:pha@domzo13.cz)